ONG « Jeunes Actifs pour le Développement » (JADE)

RAPPORT D'ACTIVITE

Volet : Protection de l'environnement

Projet : « Initiatives Océanes » 2019

Date: Le 3 Avril 2019

Lieu: Soaniarana-Ivongo, Madagascar

1) Contexte

Le problème des déchets est omniprésent à notre époque et touche tout le monde, l'eau et aussi l'air, les médias de la pollution sur notre planète, ne connaissent presque pas de limites de propagation. Les organisations qui opèrent depuis des années en coopération avec l'ONG Surfrider Foundation Europe procèdent au nettoyage des plages et d'autres cours d'eau chaque printemps (appelés Initiatives Océanes, voir www.initiativesoceanes.org). Ces actions ont pour but d'aider les gens sur place à résoudre ce problème (au moins de manière symbolique), avec la responsabilité qui nous affecte tous!

De ce fait, l'ONG Jade organise chaque année une récolte des déchets autour des plages de la côte Est malgache ; avec la participation des enfants et élèves du secondaire. Ceci est d'autant plus compréhensible qu'ils sont les décideurs de demain et il s'avère nécessaire donc, dans la mesure du possible, de porter leur attention à ce problème à un stade précoce.

La coopération avec l'ONG Surfrider Foundation Europe est en place depuis 2009 et dure jusqu'à aujourd'hui. En 2013, l'événement s'est déroulé dans la station balnéaire de Foulpointe, à 60 km au nord de Tamatave, et il y a également bien été accueillie comme les années précédentes dans la "capitale de l'Est", c'est-à-dire à Tamatave. L'édition de 2016 à Fénérive-Est (à environ 100 kilomètres au nord), c'était la deuxième fois que les ONG Jade a organisé ce projet en dehors de Tamatave. En 2017 ce fut le tour de Vatomandry et en 2018 de Mahanoro, toutes les deux à plus de 100 kilomètres au Sud de la ville portuaire.

Pour mieux diffuser le message de la nocivité des déchets plastiques sur la côte Est, l'ONG Jade a décidé de faire passer ce projet dans la Commune urbaine de Soanierana-Ivongo, à environ 165 kilomètres au nord de Tamatave.

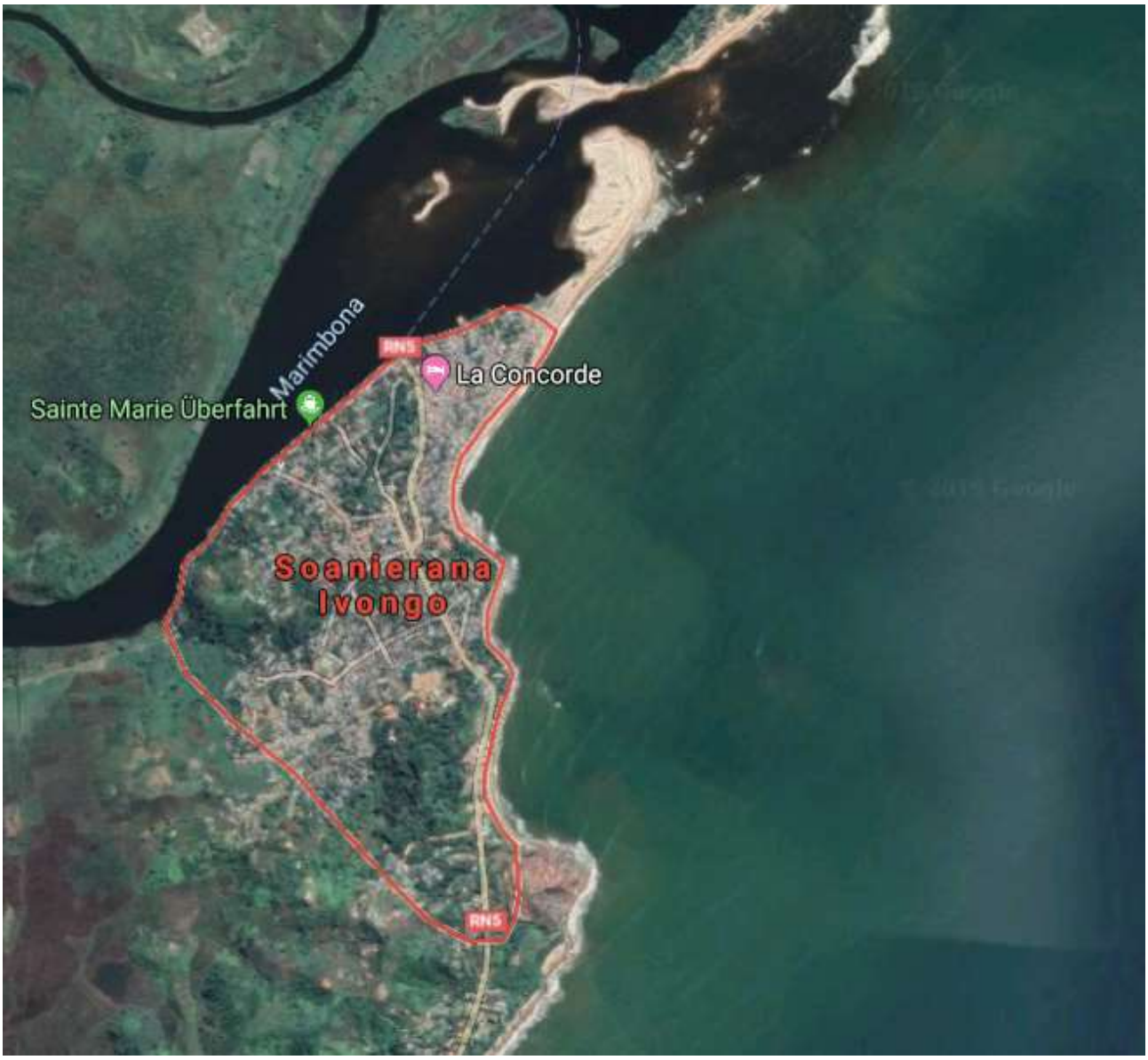

Photo N° 1 : Soanierana-Ivongo (source : google maps)

2) Objectifs

L'ONG Jade s'est fixé comme objectifs pour ce projet :

a) Principaux objectifs :

- Éduquer les jeunes de Soanierana-Ivongo sur la nocivité du plastique, des métaux et d'autres déchets non biodégradables.
- Nettoyer la plage en question et ainsi la restaurer dans son état " naturel " (avec les effets secondaires positifs pour le bien-être de la population ainsi que celle des touristes).

b) Objectifs supplémentaires :

- Faire connaitre l'ONG Jade auprès de la population de Soanierana-Ivongo.

3) Déroulement du projet

Afin de bien préparer ce projet, l'ONG Jade (au début du mois de Mars) a tout d'abord visité les différentes écoles de Soanierana-Ivongo avec la demande de faire participer, au moins une classe, à cet événement. Les membres de Jade sont allés à la rencontre des responsables des Lycées et Collèges de Sonierana-Ivongo et aussi des autorités locales pour discuter sur la mise en place en détail. Leur participation aux "Initiatives Océanes" 2019 ne s'est limitée au nettoyage de la plage du 3 Avril de cette année, mais il a également été organisé par le biais d'un événement de sensibilisation comprenant une projection vidéo sur **"La nocivité des déchets plastiques dans le cycle de l'eau"**. En plus, des étudiants (et leurs superviseurs) ont également rejoint le nettoyage avec une autre association de Tamatave : UJA (Union des jeunes agricultures), représentée par cinq de ses membres.

Photo N° 2 : Sensibilisation des participants

En ce qui concerne la distance entre Soanierana-Ivongo et Tamatave, qui est d'environ 165 kilomètres (ou 5 heures de trajet en Taxi-brousse), la majorité des 12 participants (Jade: 7, UJA: 5) sont partis au petit matin du 3 avril. 2 membres de Jade, cependant, se sont déplacés à la veille afin d'aller préalablement à la rencontre des médias et des autorités. De 14 h à 16 h du 3 avril, tous les participants, qui étaient environ au nombre de 200, équipés de gants et de sacs, ont procédé au nettoyage de déchets non biodégradables sur environ 400 mètres de plage. De 16 h à 16 h 30, des boissons gazeuses ont été distribuées et des photos de groupe ont été prises. Vers 17 heures et quinze minutes, l'événement a été finalement dissout. La voirie municipale s'est engagée à amener, près de 50 sacs remplis de différents types de déchets, le lendemain à la « décharge » du lieu.

Photos N° 3 et 4 : Divers animations et sensibilisations

Publicité événementielle :

Afin d'informer le plus grand nombre possible de jeunes qu'un tel événement aura lieu, l'ONG Jade a utilisé de nombreuses formes de communication et de publicité. Plusieurs membres de Jade ont frappé à la porte des écoles de Soanierana-Ivongo pour promouvoir la participation avec les directeurs concernés ainsi qu'avec les élèves. La radio d'État a envoyé une interview de plusieurs minutes la veille de l'événement. Et la télévision nationale (TVM) a d'ailleurs diffusé un publi-reportage de cinq minutes sur l'événement au niveau national (les 5 et 6 avril 2019 dans le "Ny vaovao-paritra", les nouvelles régionales malgaches),

4) Résultats

Les résultats du projet « Initiatives Océanes » 2019 peuvent être résumés comme suit :

- **198 personnes** ont officiellement participé à ce projet (185 d'entre elles ont été lycéens ou collégiens de Soanierana-Ivongo).
- **Environ 2,5 mètres cubes de déchets** (dont environ 80 % de plastique) ont pu être recueillies au cours de l'action de deux heures.
- **Environ 400 mètres de plage** ou de cours d'eau ont pu être nettoyés (bois et autres déchets naturellement dégradables qui ont été retournés au « métabolisme de la nature », n'ont pas été éliminés).

Grâce à des coûts minimaux et à certaines exonérations de coûts, les dépenses effectives de Jade s'évalue à uniquement **1 091 600 MGA** (soit 280 €, pour un cours d'échange pondéré de 3900 MGA/1 euro, en mois d'Avril 2019).

Photos N° 5 et 6 : Photo de groupe de tous les participants avec leur butin

5) Perspectives

Des nombreux participants, enfants et adultes, ainsi que les associations participantes ont bien accueilli le projet tout comme durant les années précédentes. Les différentes écoles

comme les clubs ont également demandé la poursuite et l'expansion de la prochaine édition dans la région. L'ONG Jade s'est également déclarée satisfaite des résultats obtenus et prévoit dans les prochaines années d'élargir son champ d'action encore plus loin et en dehors des lieux déjà visités (Tamatave, Foulpointe, Fénerive-Est, Vatomandry, Mahanoro et Soanierana-Ivongo).

C'est en particulier les petites communautés de notre zone d'intervention comme Brickaville, Manambato et Vavatenina qui pourraient encore être considérées à cette fin. Sinon, nous aurions toujours le choix de revenir sur nos pas, c'est-à-dire de revenir à Tamatave ou à un autre endroit que nous avons déjà visité pour davantage répandre la nouvelle de la nocivité des déchets plastique sur la côte Est malgache.